RESIDENCE

Avenue du Général Leclerc
38 950 - Saint-Martin-le-Vinoux

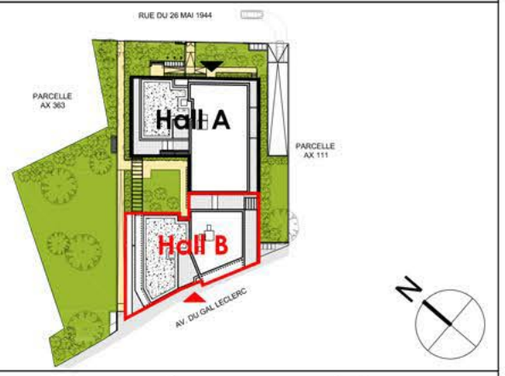

Hall B	B-51	T5	R+5

Surface Habitable	Entrée + Pl.	6,3 m²
	Cuisine / Séjour	35,2 m²
	Chambre 1 + Pl.	13,6 m²
	Chambre 2	9,9 m²
	Chambre 3	9,8 m²
	Chambre 4 + Pl.	9,1 m²
	Salle de bain	7,8 m²
	Salle d'eau	2,8 m²
	WC	1,1 m²
	Dégagement + Pl.	7,2 m²
Surface Ext.	Terrasse + balcon	79,1 m²
	Cellier	2,0 m²

TOTAL SURFACE HABITABLE : 102,8 m²
TOTAL SURFACE EXTERIEURE : 81,1 m²

10/03/2016	Ind. 1

PLAN DE VENTE

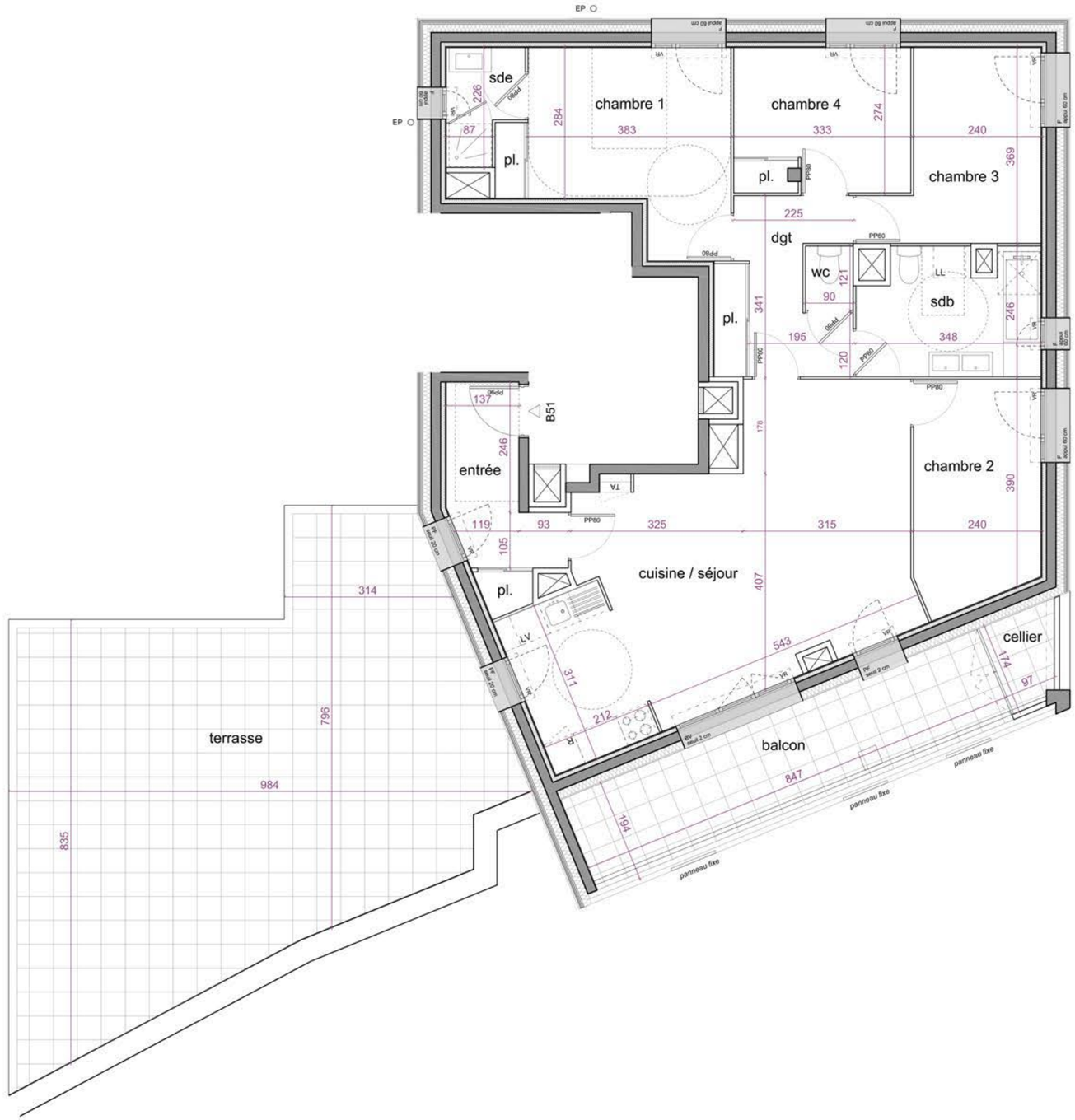

: Faux-plafond

0 5 10

N

Pour l'acquéreur :	Pour la SCI :

Nota : la configuration précise et le mesurage des lots seront établis ultérieurement. Des modifications sont susceptibles d'être apportées à ce plan en fonction des nécessités techniques de la réalisation tant en ce qui concerne les dimensions libres que les équipements. Les surfaces indiquées et les cotes sont approximatives et peuvent varier de plus ou moins 5 %. Les retombées, poutres, soffites, faux-plafonds, canalisations, radiateurs ne sont pas systématiquement représentés. Les indications d'équipements et de plantations ne sont pas contractuelles.